

# 「2024 대한민국 SW교육 페스티벌」 부스 참여기업 및 기관 프로그램 모집

과학기술정보통신부가 주최하고, 한국과학창의재단이 주관하는 '2024 대한민국 SW교육 페스티벌'이 오는 11월 1일(금)부터 11월 3일(일)까지 파이팩토리스튜디오((구)본다빈치뮤지엄 특별 전시장, 서울 광진구)에서 개최됩니다.

이번 페스티벌은 누구나 SW교육에 자유롭게 참여하여 즐기고 체험할 수 있도록 다양한 전시·체험콘텐츠와 볼거리가 가득한 부대행사로 구성될 예정입니다. 이에 '기업 및 기관 프로그램'을 아래와 같이 모집하오니 많은 관심과 참여를 바랍니다.

2024년 7월  
한국과학창의재단 이사장

## 〈 행사개요 〉

- (행사명) 2024 대한민국 SW교육 페스티벌
- (기간/장소) '24. 11. 1.(금) ~ 3.(일), 3일간 / 파이팩토리스튜디오(서울 광진구)
- (행사주제) SW·AI가 만드는 지속가능한 세상 (가칭)
- (주요내용) 학생·학부모·교사·기업관계자·연구자 등 다양한 주체가 즐길 수 있는 참여형 프로그램 구성·운영
  - (전시·체험) 주체별(기관·기업·학교 등) 대표 콘텐츠 및 우수사례 체험 및 전시
  - (부대행사) SWAI교육 전문가 특강, 경연대회, 이벤트 등 운영

## □ 모집개요

- (모집대상) SW·AI교육 관련 기업·대학·공공기관·학교·민간단체 등
- (모집기간) 공고일로부터 7주간 (사정에 따라 조기마감 또는 연장될 수 있음)

- (모집분야) 독립부스 또는 기본부스 중 자유롭게 선택하여 지원  
※ 독립부스, 기본부스 모두 지원 가능하나, 신청서는 반드시 각각 제출

연번	분야	주요내용
1	독립부스	공간(설치면적)만 제공, 부스 직접제작 필요
2	기본부스	기본부스(2x1m) 1동 및 테이블 등 제작/제공

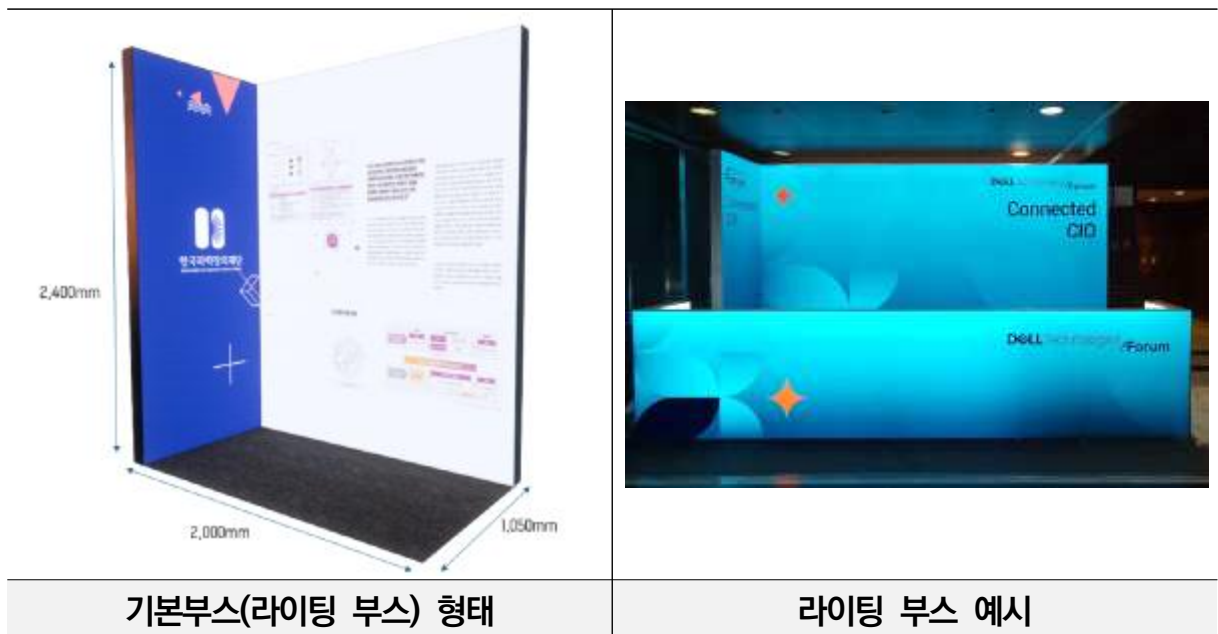

- (접수방법) 재단 온라인 접수페이지\*에서 공고 확인 후 ① 신청서 ② 운영계획서 ③ 초상권 및 개인정보 수집 이용동의서 각 1부 제출  
\* 접속URL : <https://survey.kofac.re.kr/sur/viewSurveyInfo.do?surveyNo=2024-S435> / 이메일 제출 불가
- (선정방법) 선착순 모집하며, 적합성 여부 검토 후 최종 선정
- (선정규모) 총 50개 내외 (변동 가능)  
\* 행사 기획방향, 콘텐츠 적합성 등을 고려하여 선정하며, 본 행사의 취지와 맞지 않다고 판단되는 경우 선정하지 않을 수 있음

## □ 지원내용

- (독립 부스) 사전 신청서 기반 프로그램 내용과 적합성 및 내용 구성의 적절성, 운영 실현 가능성 등 검토하여 최종 선정
  - ① 6mx3m 크기 위치 제공
  - ② 독립부스 참여 시 공간(설치면적)만 제공, 참여기관 직접 설치

○ (기본 부스) 전시장 내 기본부스 제공

① 참여기업 및 기관 당 2x1m 기본 부스 1동 제공 (※ 신청서 양식 참조)

※ 신청 부스 수량이 1동을 초과할 수 없음

② 체험용 테이블 및 의자 2개. 기본 전기 1kw 기본제공

③ 부스 운영에 필요한 기자재, 무선 인터넷, 노트북 등 필요 물자 참가 기관에서 준비

※ 기본제공 되는 물품수량이 초과 할 경우 참가기업(기관)에서 부담

### 3. 선정요건 및 결과발표

○ 행사기간 전일(11.1.~3.) 부스 운영 가능 기업·기관·단체

※ 1일 8시간 10:00~18:00 기준

○ 교사·학생·학부모를 대상으로 SW·AI교육의 미래를 보여줄 수 있는 콘텐츠

○ 우수 SWAI교육 전시·체험프로그램 운영 등 행사 주제에 적합한 프로그램

○ 선정결과는 9.12.(목) 재단 홈페이지 공지 및 선정 팀 개별 통지

### 4. 문의사항

○ (신청관련) SW교육 페스티벌 운영사무국, 010-9126-5080/ [bluewing5080@gmail.com](mailto:bluewing5080@gmail.com)

○ (행사관련) SWAI인재양성팀 천세원 연구원, 02-559-3811 / [sewon@kofac.re.kr](mailto:sewon@kofac.re.kr)

별첨 1. 참가신청서 1부

2. 운영계획서 1부

3. 초상권 및 개인정보수집이용동의서 1부. 끝.

참고

행사장 부스 배치도(안)

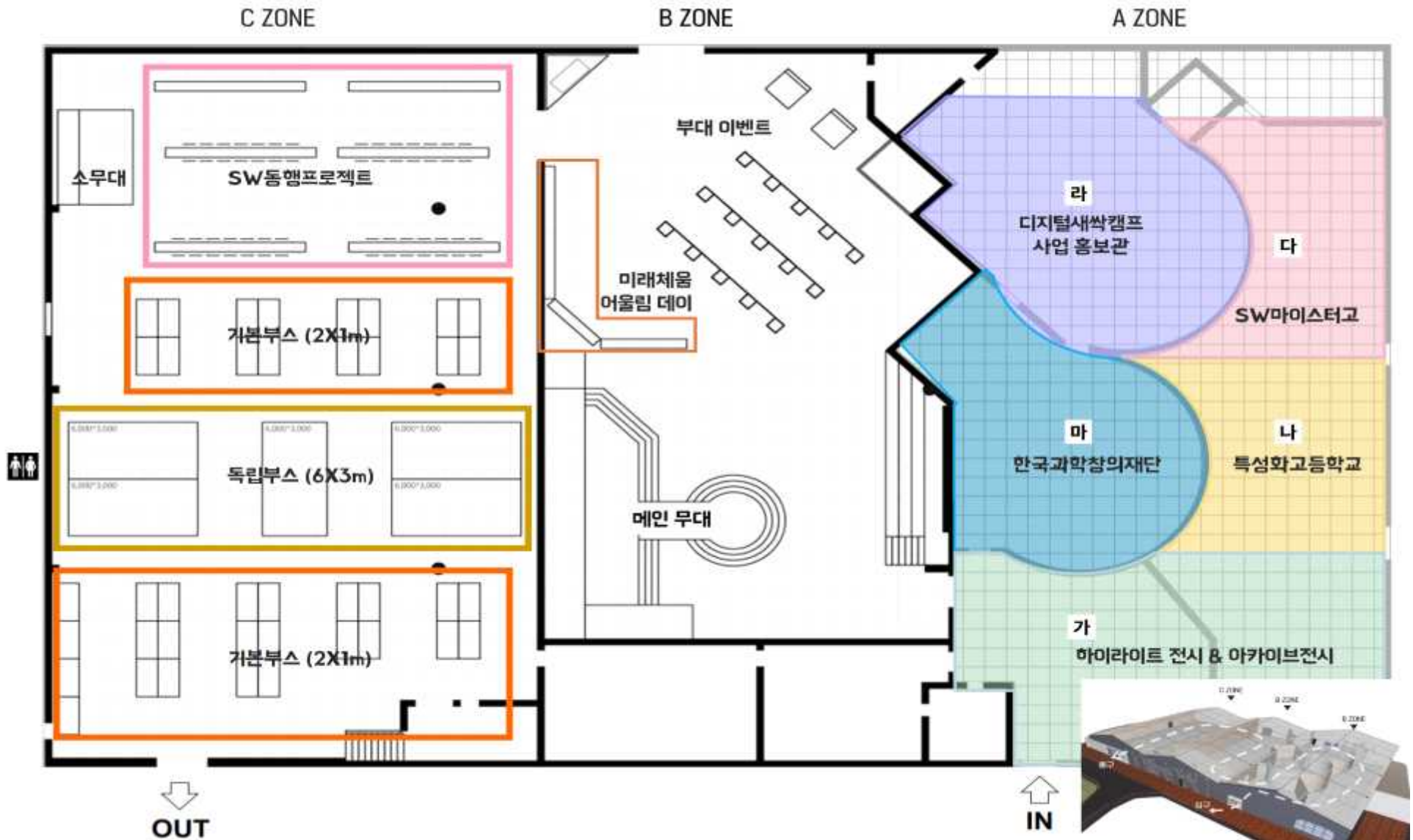

[별첨 1] 참가신청서 (반드시 hwp 파일 형태로 제출)

## 2024 대한민국 SW교육 페스티벌 참가신청서

		접수번호	부스 - # (재단기재)		
참가기업 · 기관명		* 홈페이지 / 간판 / 공식 제작물 등에 기재될 정확한 명칭기재 (영문 포함)			
희망 부스 공간 (가로 길이 x 세로 길이)	<input type="checkbox"/> 독립부스	사이즈 : 6m×3m (1동) ※ 최종 확정 사이즈는 추후별도 공지 예정(공간의 제약으로 사이즈 변동이 있을 수 있습니다.) ※ 별도 희망 면적·형태가 있는 경우, 주최 측과 협의 필요 ※ 1개 기관당 1개 부스만 신청 가능, 추가 부스 수에 대해서는 추후 협의 ※ 부스 제작, 철거, 운영 등에 필요한 예산은 독립부스 참여 기관에서 부담			
	<input type="checkbox"/> 기본부스	사이즈 : 2m×1m (1동) ※ 부스 설치 및 철수, 기본 운영 물자 제공 ※ 신청 부스 수량이 1동을 초과할 경우, 사전문의 및 별도 협의 필요			
기본 사항	대표(기관장) 성명/직위			사업자(고유) 등록번호	
	주소	(우편번호) 도로명주소 입력			
	홈페이지	* 해당되는 경우 기재			
	책임자	성명(직위)			
		사무실 전화번호			
		휴대폰 번호			
		이메일			
	부스 운영 실무자 * 연락가능자	성명(직위)			
사무실 전화번호					
휴대폰 번호					
이메일					
전시	전시 콘텐츠				
체험	주요 대상 (중복가능)	<input type="checkbox"/> 유치원생 <input type="checkbox"/> 초등학교 <input type="checkbox"/> 중학생 <input type="checkbox"/> 고등학교 <input type="checkbox"/> 특수학교 학생 <input type="checkbox"/> 성인 <input type="checkbox"/> 교사			
	동시참여 가능인원	명			
	참가유형 (중복가능)	<input type="checkbox"/> 전시 <input type="checkbox"/> 체험 <input type="checkbox"/> 기타(            )			
기타	SW교육 페스티벌 기 참여여부	<input type="checkbox"/> 2015 (국립과천과학관) <input type="checkbox"/> 2016 (킨텍스) <input type="checkbox"/> 2017 (킨텍스) <input type="checkbox"/> 2018 (백스코) <input type="checkbox"/> 2019 (여수세계박람회장) <input type="checkbox"/> 2020 (온라인) <input type="checkbox"/> 2021 (온라인) <input type="checkbox"/> 2022 (온·오프라인) <input type="checkbox"/> 2023 (킨텍스)			

**[참여기관 정보]** \*회색 글씨는 삭제 후 작성

참가기업 · 기관명			
대표자명			
대표번호		이메일	문의처에 기재될 이메일 주소
주소			
홈페이지	홈페이지 URL (없을 경우 미기입)		
유튜브	유튜브 채널 URL (없을 경우 미기입)		
인스타그램	인스타그램 채널 URL (없을 경우 미기입)		
페이스북	페이스북 채널 URL (없을 경우 미기입)		
블로그	블로그 채널 URL (없을 경우 미기입)		
서비스에 적용하고 있는 기술	예) 인공지능, 빅데이터, AR, VR 등		

**기업 · 기관 소개 문구**

300자 이내 기입 (그 외 세부사항은 다운로드용 소개 자료에서 기술)

\*글자 수 확인 방법: 네이버에 '글자수세기' 검색

기업 및 기관 로고	기업 · 기관 상세 소개 자료
<p>AI 파일 또는 초고화질 파일 별도첨부 요망, 화소 낮을 시 깨짐 현상 있음)</p>	<p>다운로드용 소개 자료: PDF파일 별도 제출</p>

※ 유의사항

1. 참여기관 정보는 '2024 대한민국 SW교육 페스티벌' 홈페이지 등에 게시될 수 있으니 **상세히 기재**하여 주시기 바랍니다.
2. 필요 시 보충을 위한 PPT 등 기타 자료의 별첨이 가능합니다.  
(제출된 자료에 대해서는 접수 및 심사 과정에서 비밀 유지됩니다.)
3. 본 정보는 신청기업·기관이 작성한 그대로 활용되기 때문에 **주최 측에서 따로 수정하지 않는 점**을 알려드립니다.
4. 제출된 서류는 반환되지 않습니다.

## 2024 대한민국 SW교육 페스티벌 체험프로그램 운영계획서

<b>참가기업·기관명</b>		
<b>프로그램명</b>		
<b>프로그램 개요</b>	* 프로그램 내용을 한 눈에 알 수 있도록 키워드 중심 기술 (300자 이내) * 홈페이지 내 노출 예정	
<b>기대효과</b>	* 체험 프로그램을 통해 얻을 수 있는 기대효과 및 추가 소개내용 기입 * 홈페이지 내 노출 예정	
<b>권장체험인원</b>	* 1회 체험 가능한 인원 명기 (프로그램 특성을 고려하여 작성)	
<b>참여 대상</b>	<input type="checkbox"/> 유치원생 <input type="checkbox"/> 초등학생 <input type="checkbox"/> 중학생 <input type="checkbox"/> 고등학생 <input type="checkbox"/> 특수학교학생 <input type="checkbox"/> 성인 <input type="checkbox"/> 교사	
<b>예상 체험 시간</b>		
<b>체험 재료</b>		
<b>프로그램 내용</b>	* 체험순서를 알 수 있도록 요점만 기재 (번호포함 요약 기재, 자세히 기술하되 요약 필수) ① ② ③ ④ ⑤	
<b>관련 사진</b>		
<b>안전 및 기타</b>	1. 장애인 활동가능여부.....( ) 2. 안전 1) 고온, 고압의 물체를 다루는 실험.....( ) 2) 날카로운 도구 사용.....( ) 3) 취급상 주의가 필요한 화학약품 사용.....( ) 3. 기타사항 1) 화학폐기물 발생.....( ) 2) 기타 유의 사항 ( )	
<b>작성인 (실무자)</b>	직위: 성명: * e-mail : * 휴대전화 :	작성일자 : 2024. . . .

[별첨 3] 초상권 및 개인정보수집이용동의서 (반드시 hwp 파일 형태로 제출)

**초상권 및 개인정보 수집 · 이용 동의서**  
**[부스 운영 책임/실무자 및 참여자 전원]**

소속	성명	직위(직급)	서명
한국과학창의재단	홍길동	연구원	

1. 본인은 한국과학창의재단의 「2024 대한민국 SW교육 페스티벌」 행사와 관련하여 다음 각 호의 정보를 수집·이용하는 것에 동의합니다.

가. 수집·이용목적 : 전시·체험 프로그램 선정 및 운영, 결과보고서 제출 등 SW교육 페스티벌 사업관리에 필요한 행정·실무 관련 사항 일체

나. 수집하는 개인정보의 항목

- 부스운영 책임자/실무자 : (필수) 성명/직위, 연락처(사무실, 휴대폰), 이메일
- 부스운영 참여자 : (필수) 소속, 성명, 직위(직급)
- 초상권 : 본 행사 중 현장에서 촬영된 영상 또는 사진 (홈페이지, 언론보도, 2차 저작물 등에 활용할 수 있음)

2. 본인은 한국과학창의재단이 본인의 개인정보를 동의서가 작성된 때로부터 1항의 사용목적이 종료되는 때(참여제한의 경우는 5년)까지 보유하는 데 동의합니다.

- 초상권 이용기한 : **준영구(사진 및 영상 게시 완료 시까지)**

3. 본인은 상기 개인정보의 수집에 대하여 거부할 권리를 보유하고 있으며, 동의를 거부하면 본 참여 신청에서 제외될 수 있다는 사실을 인지한 상태에서 작성한 것임을 확인합니다.

2024년 월 일

**한국과학창의재단 이사장 귀하**